法務部廉政署
Agency Against Corruption (AAC),
Ministry of Justice

廉政小百科

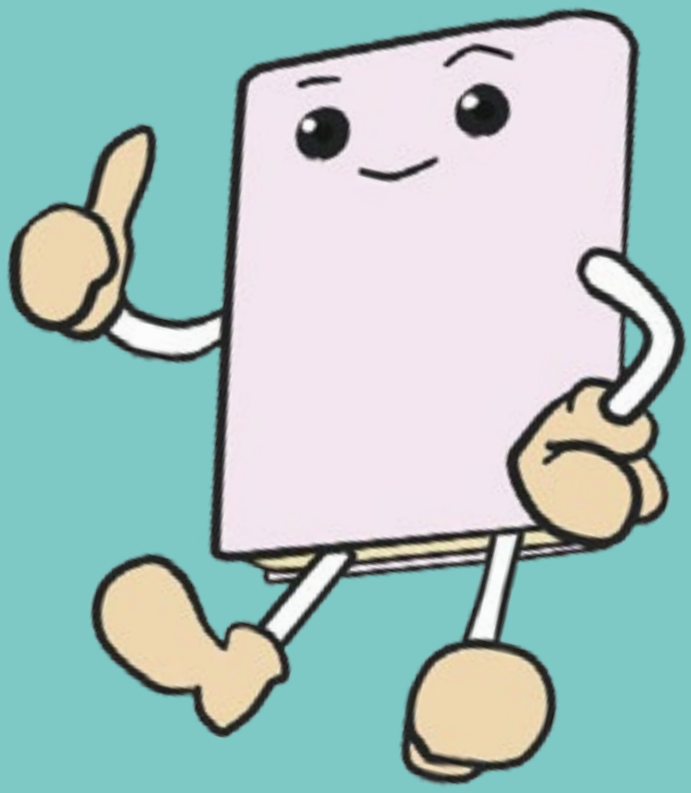

人物介紹

小陳

剛考上公務員的社會新鮮人，充滿活力、高度服務熱忱，不過有點迷糊，常常被小百科抓包。

小百科

能隨時提供諮詢及糾正錯誤的最新科技產品，最喜歡炫耀自己能快速翻頁、查到廉政守則及法令規定的能力。

小凱

小陳的好朋友，也剛考上公務員，個性隨和。

科長

小陳的長官，看起來和藹可親，不過對於規定相當堅持，擇善固執。

2

差旅費怎麼領才安心？

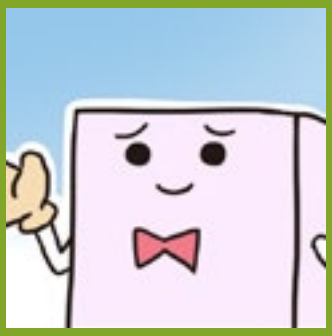

科長辦公
什麼！馬上去高雄？
別那麼大聲！我聽得到
怎麼那麼忽然？
沒辦法，長官要求的
放心吧！你們的出差費可以請公款
不是這個問題啦！
出去玩
出去玩
於是，我現在正身在前往高雄的高鐵

羨慕個鬼，超突然的好不好！
前往高雄出差中 — 覺得突然
分享
個讚
X 已羨慕
打 卡
X 已羨慕
媽媽 阿新要順便回家看看嗎？
順便回家一下，好像也不錯呢！

左營高鐵站
開
左看
右看
嘿嘿，反正還有小林可以去
啊！
這小子！竟然給我落跑！

我回來了——
咦
你不是在工作嗎？
反正不是很重要啦！
有同事可以頂，我還有出差費可以領呢
怎麼可以這樣！
如果你沒去工作，還申請出差費，這是貪污耶！
沒那麼嚴重吧？
抓

翻
翻
你怎麼還在啊…
如無出差事實請領出差費用，會涉犯貪污治罪條例利用職務上機會詐取財物罪，可處七年以上有期徒刑。
好啦，我知道錯了…
〈小提醒〉
公務人員應秉持廉潔誠信的態度，
覈實請領各項費用。

國際透明組織與「清廉印象指數」

1993 年成立之國際透明組織 (Transparency International)，為國際上唯一專門致力於抑制貪污腐敗的國際性非政府組織 (NGO)。目前已在世界上 85 個國家成立了分會 (National Chapters)，在臺灣分會稱為臺灣透明組織 (Transparency International Chinese Taipei)，國際透明組織希望透過其在世界各國的分會，結合來自政府、企業與社會正直廉潔的人士，共同為制度的革新而努力。

國際透明組織的主要工作不是針對單一特定貪腐事件進行報導與查訪，而是著眼於國家及國際間建立抑制貪腐的工具，並推動建立各種反貪腐機制與政策改革。為達成上述目標，國際透明組織定有下列五項策略：

一、激起社會關注
二、建立反腐聯盟
三、開發反貪工具
四、設定廉潔標準
五、監測貪腐活動

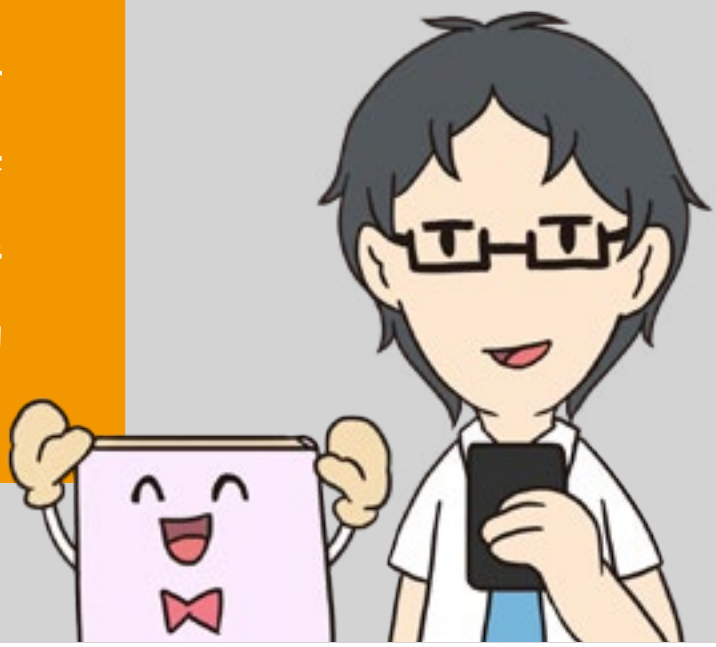

前述五項策略中監測貪腐活動，主要內容為測量貪腐情況的嚴重程度以及瞭解其在不同時空環境下的變化情形，並視其為反貪腐運動的基礎工作。因此，國際透明組織從 1995 年開始，根據各種貪腐調查結果，彙整建構以國家為評比對象的「清廉印象指數」(Corruption Perceptions Index，簡稱 CPI)，全球同時發布，行之有年後，它成為全球最廣泛被用來衡量貪污情況的社會經濟指標。

臺灣近三年清廉印象指數得分及名次

	2012年	2013年	2014年
清廉印象指數得分	61	61	61
清廉印象指數名次	37	36	35
全球受評比國家總數	176	177	175

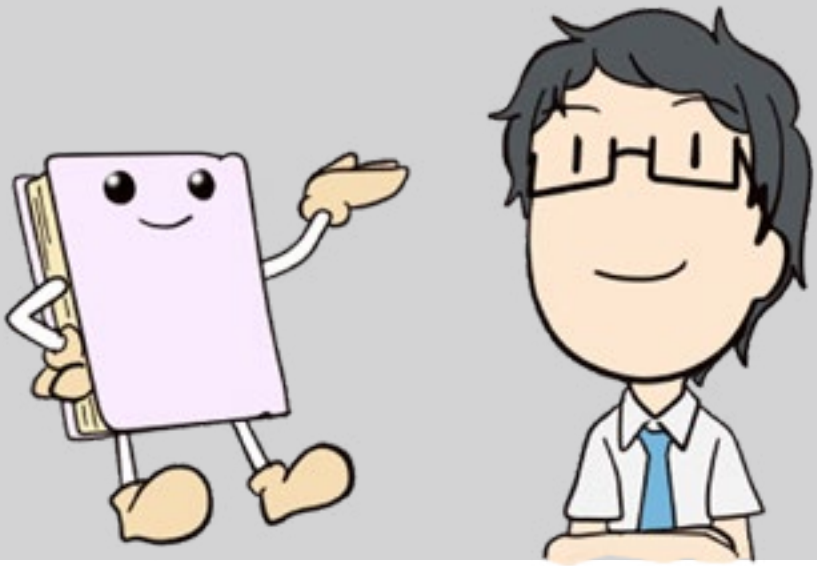

法務部
廉政署
AGENCY AGAINST CORRUPTION

KEEP INTEGRITY AND CARRY ON

堅持廉潔 勇往向前

廉政檢舉專線：

0800-286-586《你爆料我爆料》